

Secretaria de Turismo e Cultura

Construção do Quiosque Linha Bonita



Localização
ESCALA 1 : 500



- Atenção
- É obrigatória a retirada e a destinação ambientalmente adequada dos resíduos e entulhos gerados, mantendo o canteiro de obras em condições adequadas de limpeza e organização;
 - Recomenda-se a leitura minuciosa do Memorial Descritivo, bem como dos demais documentos integrantes e complementares ao projeto;
 - O terreno, no local de implantação deve ser entregue pela contratante em nível.
- OBSERVAÇÕES:**
- Em caso de dúvidas, estas deverão ser sanadas junto à fiscalização antes de qualquer execução;
 - Deve-se observar rigorosamente os alinhamentos, os recortes e o aproveitamento de peças inteiras, garantindo um acabamento adequado (paginação de parede sempre de cima para baixo quando em ambiente com forro);
 - As medidas fornecidas em projeto não contemplam margens para sobra;
 - É responsabilidade da equipe executora verificar as metragens constantes no orçamento, memorial descritivo e projeto. Qualquer divergência identificada deverá ser previamente comunicada;
 - Todas as especificações contidas no memorial descritivo e no edital deverão ser rigorosamente seguidas, observando as boas práticas de execução e segurança.
 - Antes de executar qualquer etapa, é imprescindível realizar a conferência das medidas diretamente no local.
 - **Todas as cores expressas em desenho são meramente ilustrativas, para fácil visualização dos elementos. As cores e acabamentos finais, quando não descritos em memorial, serão definidos pela fiscalização.**

		PREFEITURA MUNICIPAL DE ITÁ Praça Dr. Aldo Ivo Stumpf, Nº 100, CENTRO - Itá/SC CEP: 89.760-000 Email: arquitetura@ita.sc.gov.br	
PROJETO:		QUIOSQUE LINHA BONITA	
ENDEREÇO: Esquina entre a antiga Rua Iratin com Rua Santos Dumont, parte da chácara nº 21 e lote urbano 06, lindeira a curva de desapropiação do reservatório da UHE-Itá, Bairro Velha Itá			
OBRA:			
PROPRIETÁRIO _____ Prefeitura Municipal de Itá CNPJ: 83.024.240/0001-53		INFORMAÇÕES COMPLEMENTARES Área construída = 81,24 M² A locação apresentada é aproximada e poderá sofrer alterações de acordo com a contratante	
RESP. TÉCNICO _____ Gabriella Begnini Ribeiro CAU/SC A284917-8			
CONTEÚDO: GUIA PRINCIPAL		PRANCHA: 01/07	
ESCALA: 1 : 500		DATA: 19/12/2025	

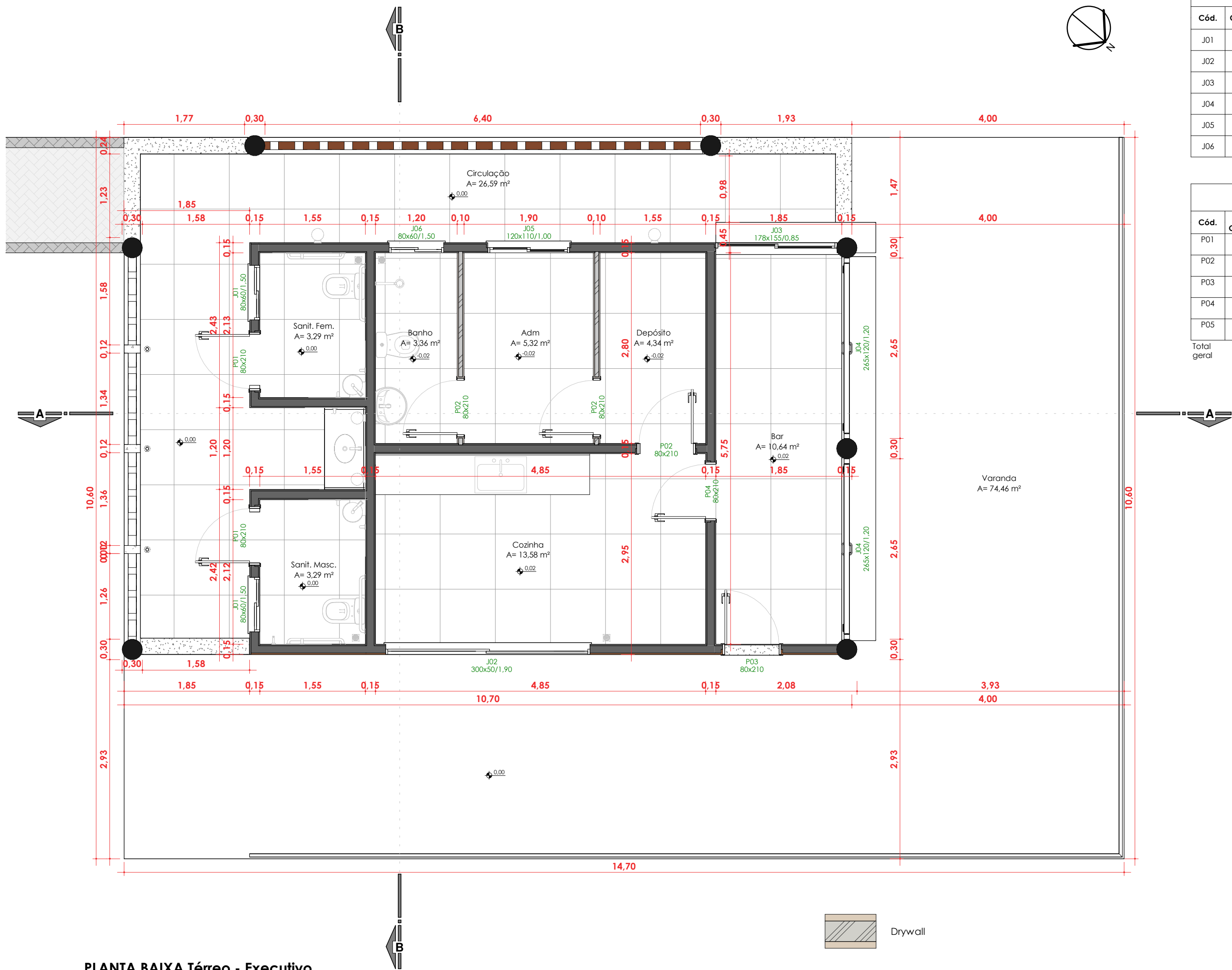

PLANTA BAIXA Térreo - Executivo
ESC: 1 : 50

Tabela de ambiente				
Nome	Área	Acabamento da parede	Acabamento do forro	Acabamento do piso
Cozinha	13,58 m²	Cerâmica	Forro PVC	Porcelanato
Depósito	4,34 m²	Pintura	Forro PVC	Porcelanato
Adm	5,32 m²	Pintura	Forro PVC	Porcelanato
Banho	3,36 m²	Cerâmica	Forro PVC	Porcelanato
Sanit. Fem.	3,29 m²	Cerâmica	Telha com forro	Porcelanato
Sanit. Masc.	3,29 m²	Cerâmica	Telha com Forro	Porcelanato
Bar	10,64 m²	Pintura	Forro PVC	Porcelanato + Soleira granito
Circulação	26,59 m²			
Varanda	74,46 m²			
Total geral: 9	144,86 m²			

 Drywall

 Alvenaria de tijolo cerâmico

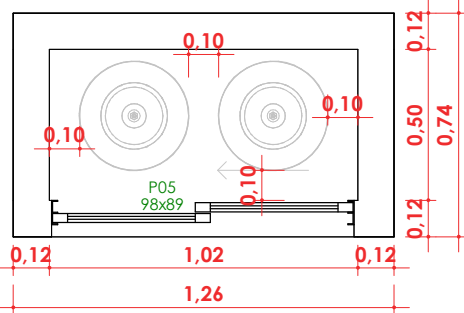

PLANTA BAIXA Casa de gás
ESC: 1 : 25

Tabela de Janelas - Área						
Cód.	Quantidade	Altura do peitoril	Dimensões			Adicional
			Largura	Altura	Área	
J01	2	1,50	80 cm	60 cm	0,96 m²	Incluso grade
J02	1	1,90	300 cm	50 cm	1,50 m²	Incluso grade e mosquiteiro
J03	1	0,85	178 cm	155 cm	2,76 m²	Incluso grade
J04	2	1,20	265 cm	120 cm	6,36 m²	Incluso grade
J05	1	1,00	120 cm	110 cm	1,32 m²	Incluso grade
J06	1	1,50	80 cm	60 cm	0,48 m²	Incluso grade
8					13,38 m²	

Tabela de Portas - Área						
Cód.	Quant.	Dimensões			Descrição	Adicionais
		Largura	Altura	Área		
P01	2	80 cm	210 cm	3,36 m²	Porta de alumínio lambri com uma folha tipo giro com pintura vermelha de fábrica	
P02	3	80 cm	210 cm	5,04 m²	Porta de alumínio veneziana com uma folha tipo giro com pintura preta de fábrica	
P03	1	80 cm	210 cm	1,68 m²	Porta de alumínio lambri com uma folha tipo giro com pintura vermelha de fábrica	Incluso grade
P04	1	80 cm	210 cm	1,68 m²	Porta de alumínio lambri com uma folha tipo giro com pintura vermelha de fábrica	Incluso mosquiteiro
P05	1	98 cm	89 cm	0,87 m²	Porta de correr, 02 folhas, em alumínio tipo veneziana com pintura preta de fábrica	
Total geral	8			12,63 m²		

OBSERVAÇÕES:

- Em caso de dúvidas, estas deverão ser sanadas junto à fiscalização antes de qualquer execução;
- Deve-se observar rigorosamente os alinhamentos, os recortes e o aproveitamento de peças inteiras, garantindo um acabamento adequado (paginação de parede sempre de cima para baixo quando em ambiente com forro);
- As medidas fornecidas em projeto não contemplam margens para sobra;
- É responsabilidade da equipe executora verificar as metragens constantes no orçamento, memorial descritivo e projeto. Qualquer divergência identificada deverá ser previamente comunicada;
- Todas as especificações contidas no memorial descritivo e no edital deverão ser rigorosamente seguidas, observando as boas práticas de execução e segurança.
- Antes de executar qualquer etapa, é imprescindível realizar a conferência das medidas diretamente no local.
- **Todas as cores expressas em desenho são meramente ilustrativas, para fácil visualização dos elementos. As cores e acabamentos finais, quando não descritos em memorial, serão definidos pela fiscalização.**



PREFEITURA MUNICIPAL DE ITÁ
Praça Dr. Aldo Ivo Stumpf, Nº 100, CENTRO - Itá/SC
CEP: 89.760-000
Email: arquitetura@ita.sc.gov.br

PROJETO:

QUIOSQUE LINHA BONITA

ENDEREÇO: Esquina entre a antiga Rua Iratin com Rua Santos Dumont, parte da chácara nº 21 e lote urbano 06, lindeira a curva de desapropiação do reservatório da UHE-itá, Bairro Velha Itá

OBRA: Secretaria de Turismo

PROPRIETÁRIO

Prefeitura Municipal de Itá
CNPJ: 83.024.240/0001-53

INFORMAÇÕES COMPLEMENTARES

RESP. TÉCNICO

Gabriella Begnini Ribeiro
CAU/SC A284917-8

CONTEÚDO:

PLANTA BAIXA E TABELAS

PRANCHA:

02/07

ESCALA: Como indicada

DATA: 19/12/2025

DIREITOS AUTORAIS RESERVADOS - PROIBIDA A REPRODUÇÃO TOTAL OU PARCIAL

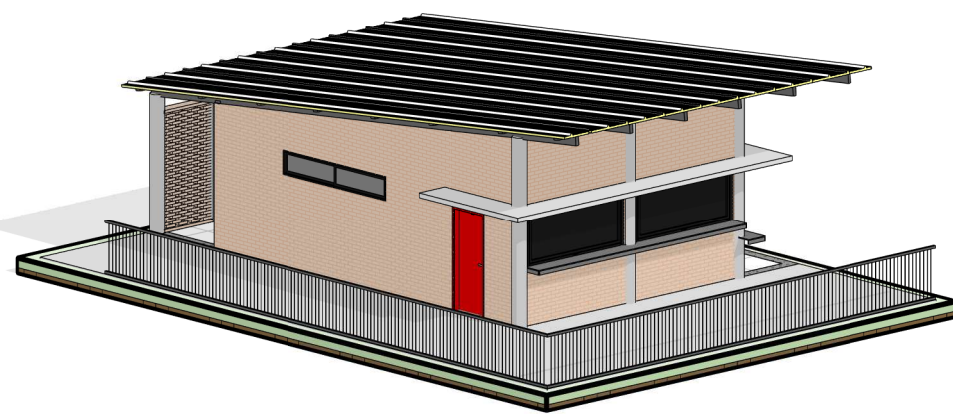

Perspectiva 01
ESCALA

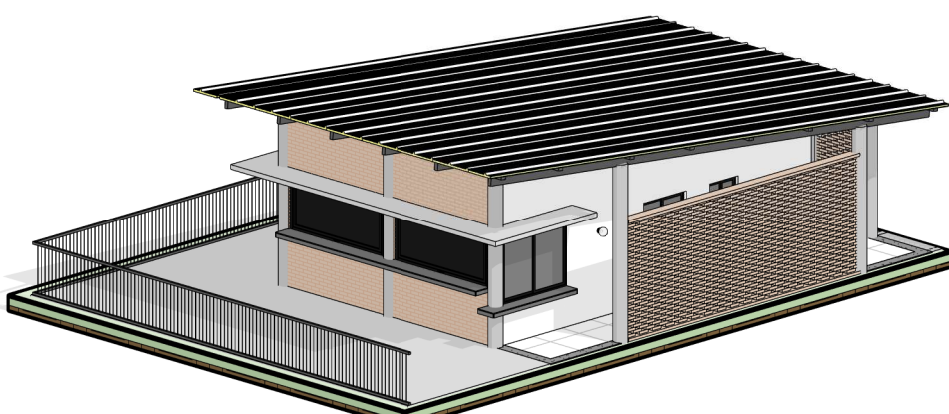

Perspectiva 02
ESCALA

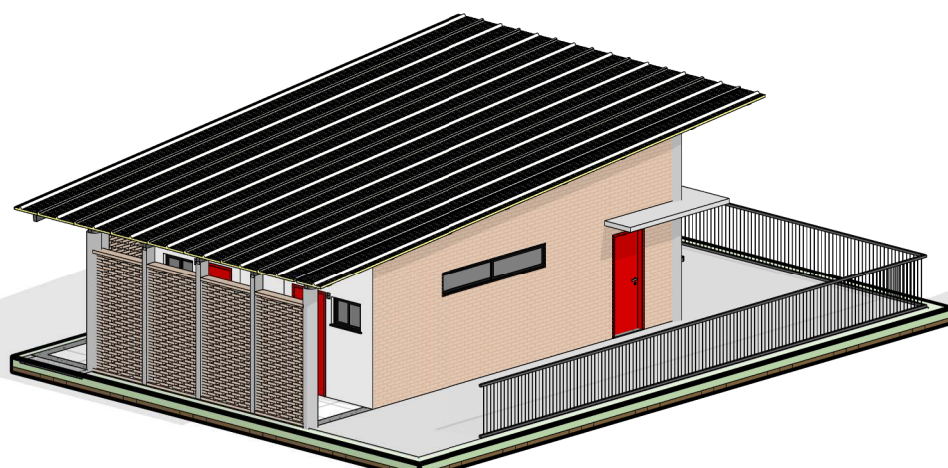

Perspectiva 04
ESCALA

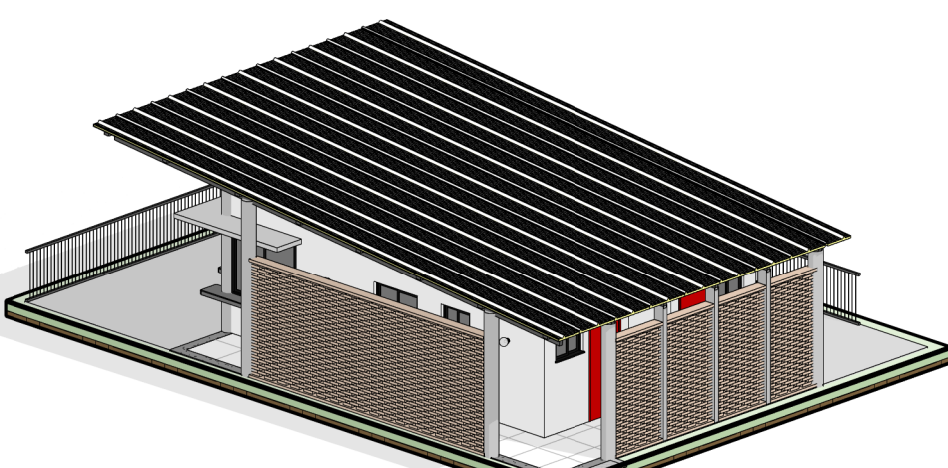

Perspectiva 03
ESCALA

- OBSERVAÇÕES:**
- Em caso de dúvidas, estas deverão ser sanadas junto à fiscalização antes de qualquer execução;
 - Deve-se observar rigorosamente os alinhamentos, os recortes e o aproveitamento de peças inteiras, garantindo um acabamento adequado (paginação de parede sempre de cima para baixo quando em ambiente com forro);
 - As medidas fornecidas em projeto não contemplam margens para sobra;
 - É responsabilidade da equipe executora verificar as metragens constantes no orçamento, memorial descritivo e projeto. Qualquer divergência identificada deverá ser previamente comunicada;
 - Todas as especificações contidas no memorial descritivo e no edital deverão ser rigorosamente seguidas, observando as boas práticas de execução e segurança.
 - Antes de executar qualquer etapa, é imprescindível realizar a conferência das medidas diretamente no local.
 - **Todas as cores expressas em desenho são meramente ilustrativas, para fácil visualização dos elementos. As cores e acabamentos finais, quando não descritos em memorial, serão definidos pela fiscalização.**

<div></div> <div>PREFEITURA MUNICIPAL DE ITÁ Praça Dr. Aldo Ivo Stumpf, Nº 100, CENTRO - Itá/SC CEP: 89.760-000 Email: arquitetura@ita.sc.gov.br</div>		
PROJETO: QUIOSQUE LINHA BONITA		
ENDEREÇO: Esquina entre a antiga Rua Iratin com Rua Santos Dumont, parte da chácara nº 21 e lote urbano 06, lindeira a curva de desapropiação do reservatório da UHE-itá, Bairro Velha Itá		
OBRA: Secretaria de Turismo		
PROPRIETÁRIO <div>Prefeitura Municipal de Itá CNPJ: 83.024.240/0001-53</div>	INFORMAÇÕES COMPLEMENTARES	
RESP. TÉCNICO <div>Gabriella Begnini Ribeiro CAU/SC A284917-8</div>		
CONTEÚDO: CORTES E PERSPECTIVAS		PRANCHA: 03/07
ESCALA: 1 : 50		DATA: 19/12/2025

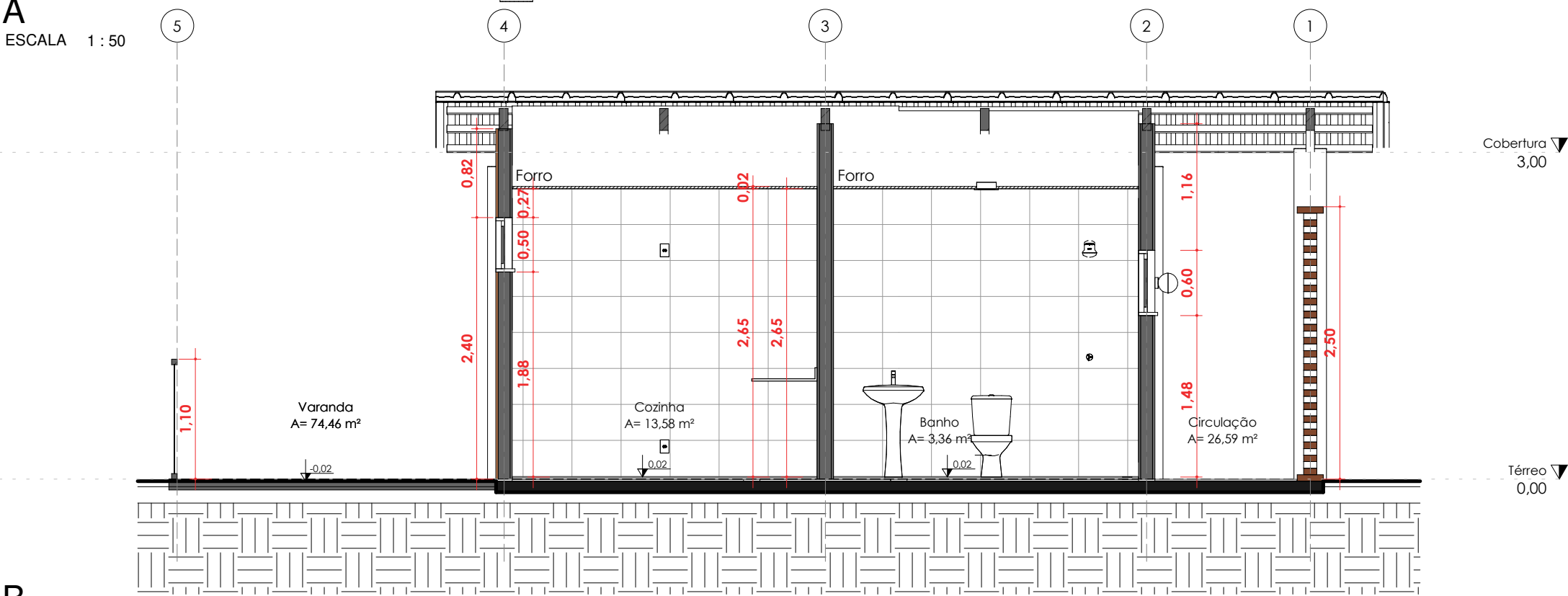
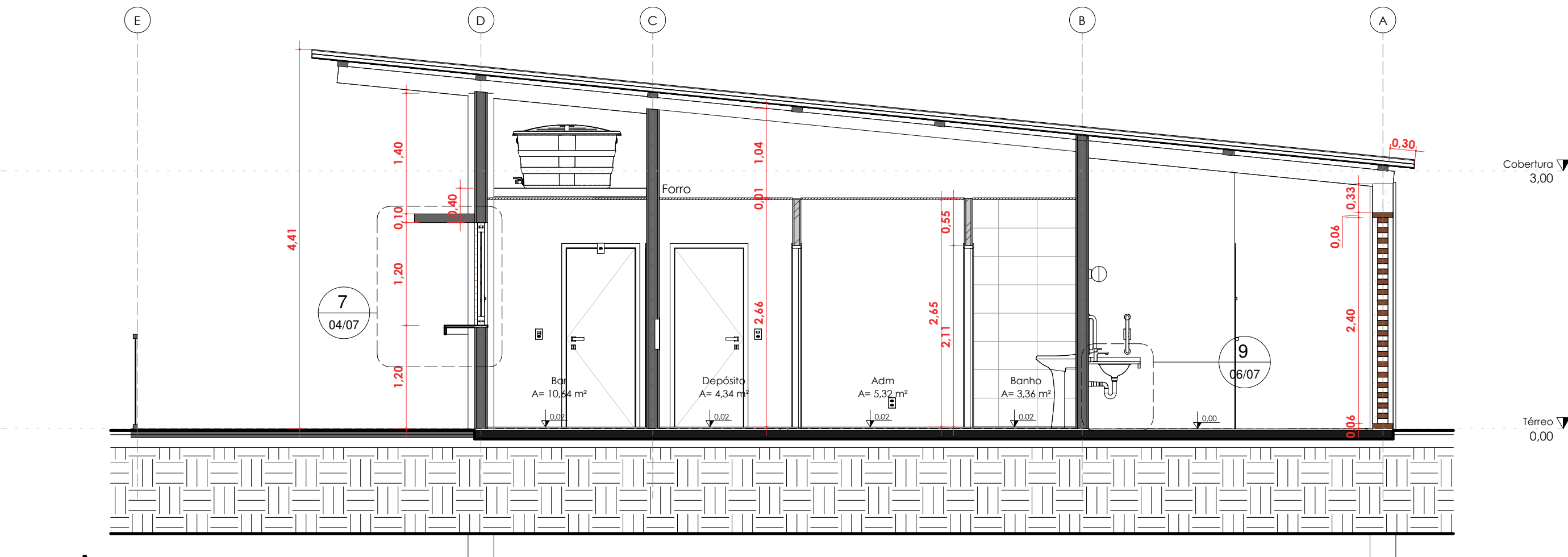

B
ESCALA 1 : 50

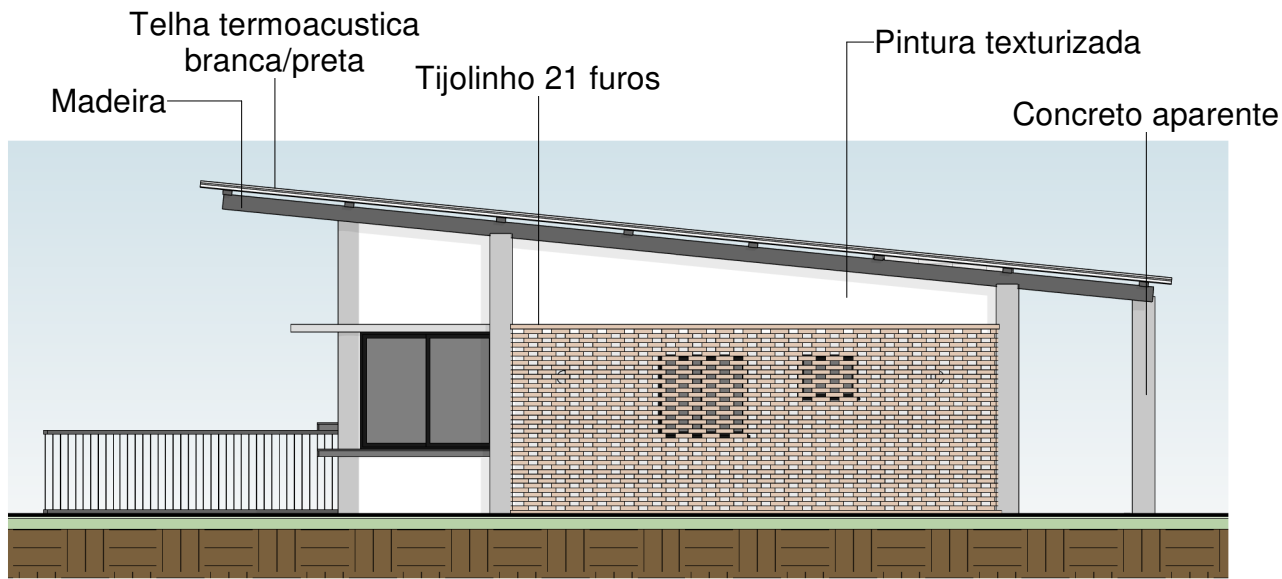

Fachada 1
ESCALA 1 : 100

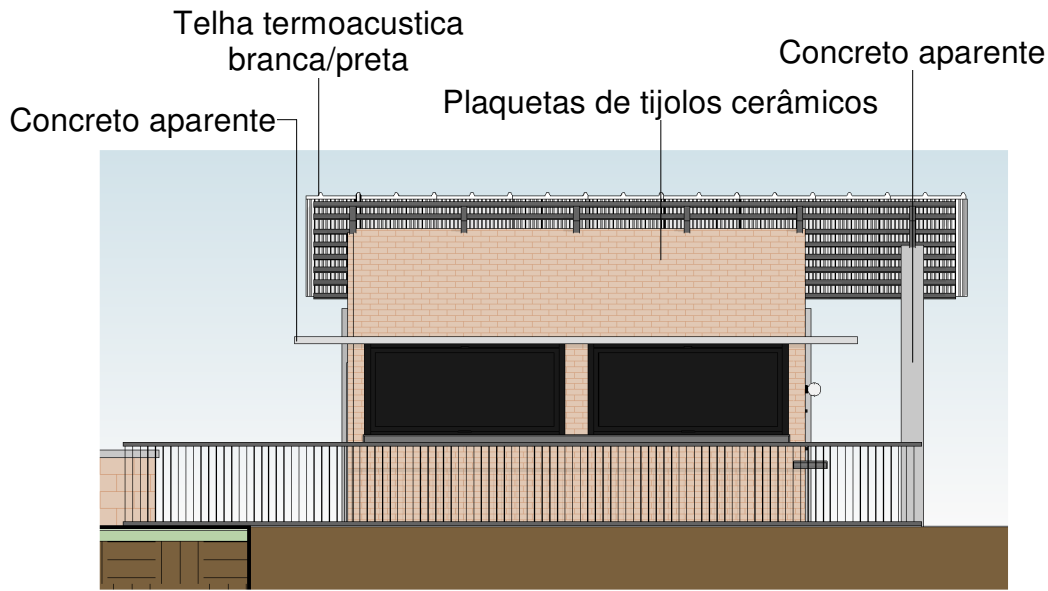

Fachada 2
ESCALA 1 : 100

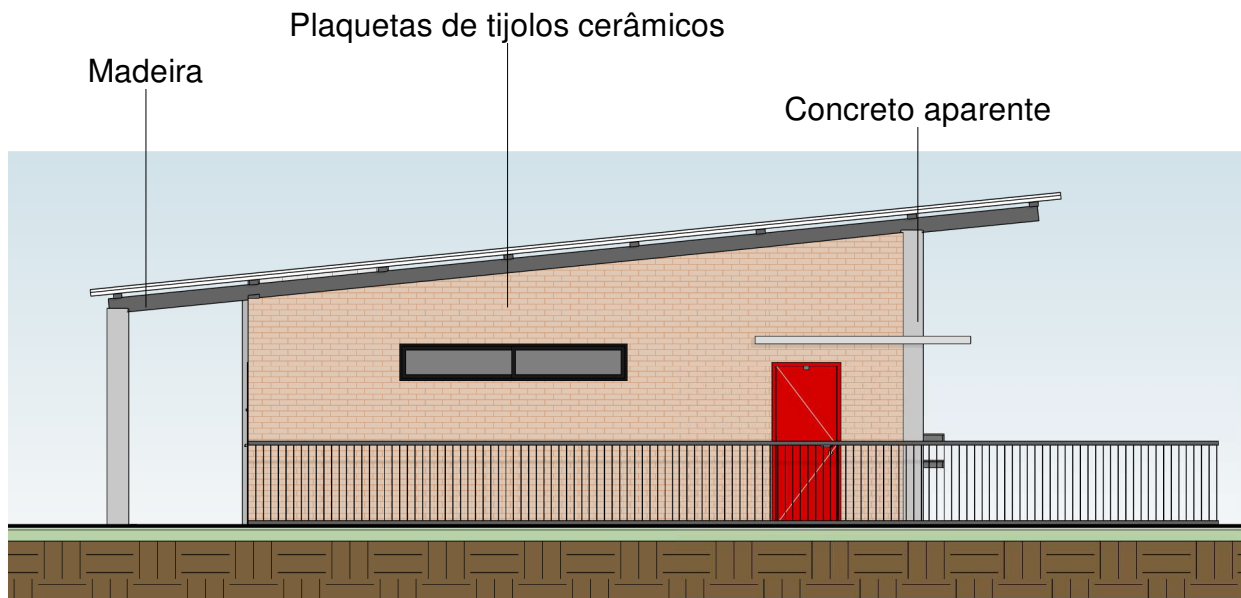

Fachada 3
ESCALA 1 : 100

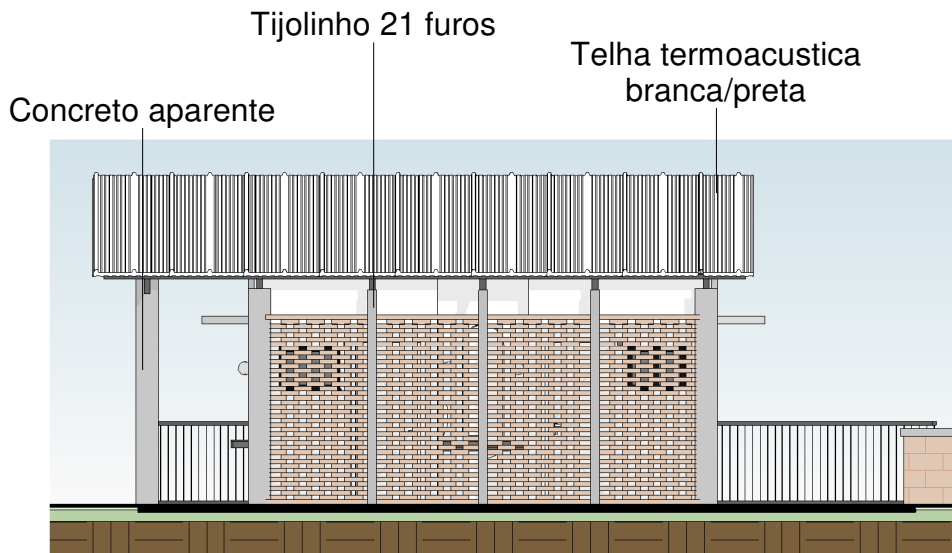

Fachada 4
ESCALA 1 : 100

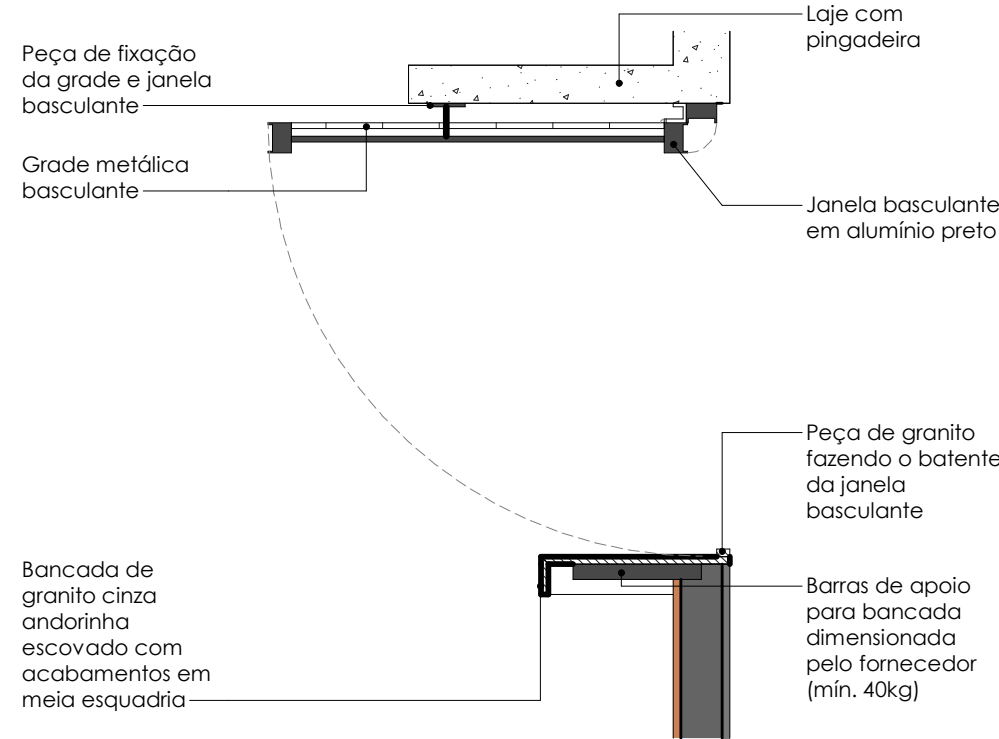

DET 01 - BALCÃO
ESCALA 1 : 20

- OBSERVAÇÕES:**
- Em caso de dúvidas, estas deverão ser sanadas junto à fiscalização antes de qualquer execução;
 - Deve-se observar rigorosamente os alinhamentos, os recortes e o aproveitamento de peças inteiras, garantindo um acabamento adequado (paginação de parede sempre de cima para baixo quando em ambiente com forro);
 - As medidas fornecidas em projeto não contemplam margens para sobra;
 - É responsabilidade da equipe executora verificar as metragens constantes no orçamento, memorial descritivo e projeto. Qualquer divergência identificada deverá ser previamente comunicada;
 - Todas as especificações contidas no memorial descritivo e no edital deverão ser rigorosamente seguidas, observando as boas práticas de execução e segurança.
 - Antes de executar qualquer etapa, é imprescindível realizar a conferência das medidas diretamente no local.
 - **Todas as cores expressas em desenho são meramente ilustrativas, para fácil visualização dos elementos. As cores e acabamentos finais, quando não descritos em memorial, serão definidos pela fiscalização.**

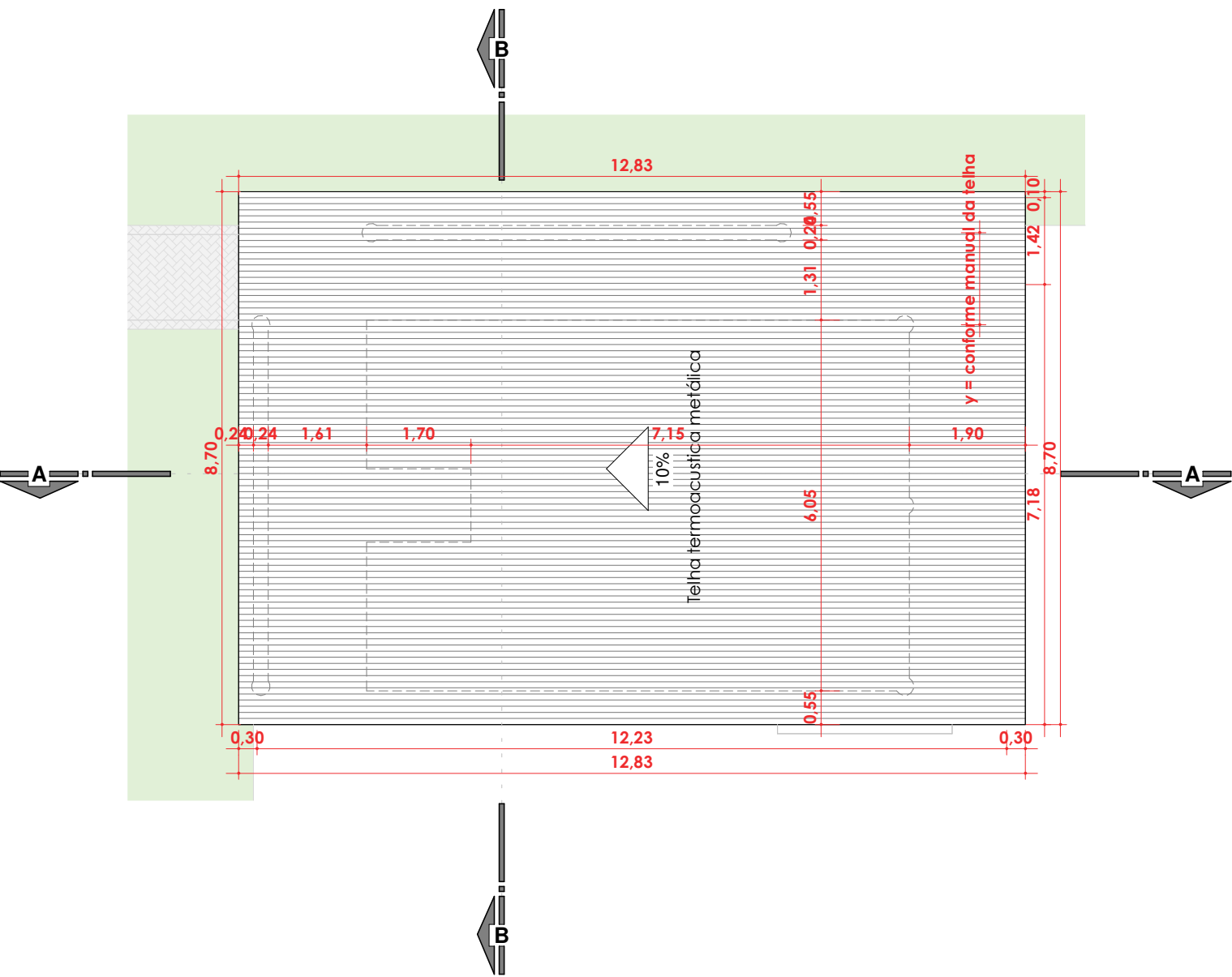

Cobertura
ESCALA 1 : 100

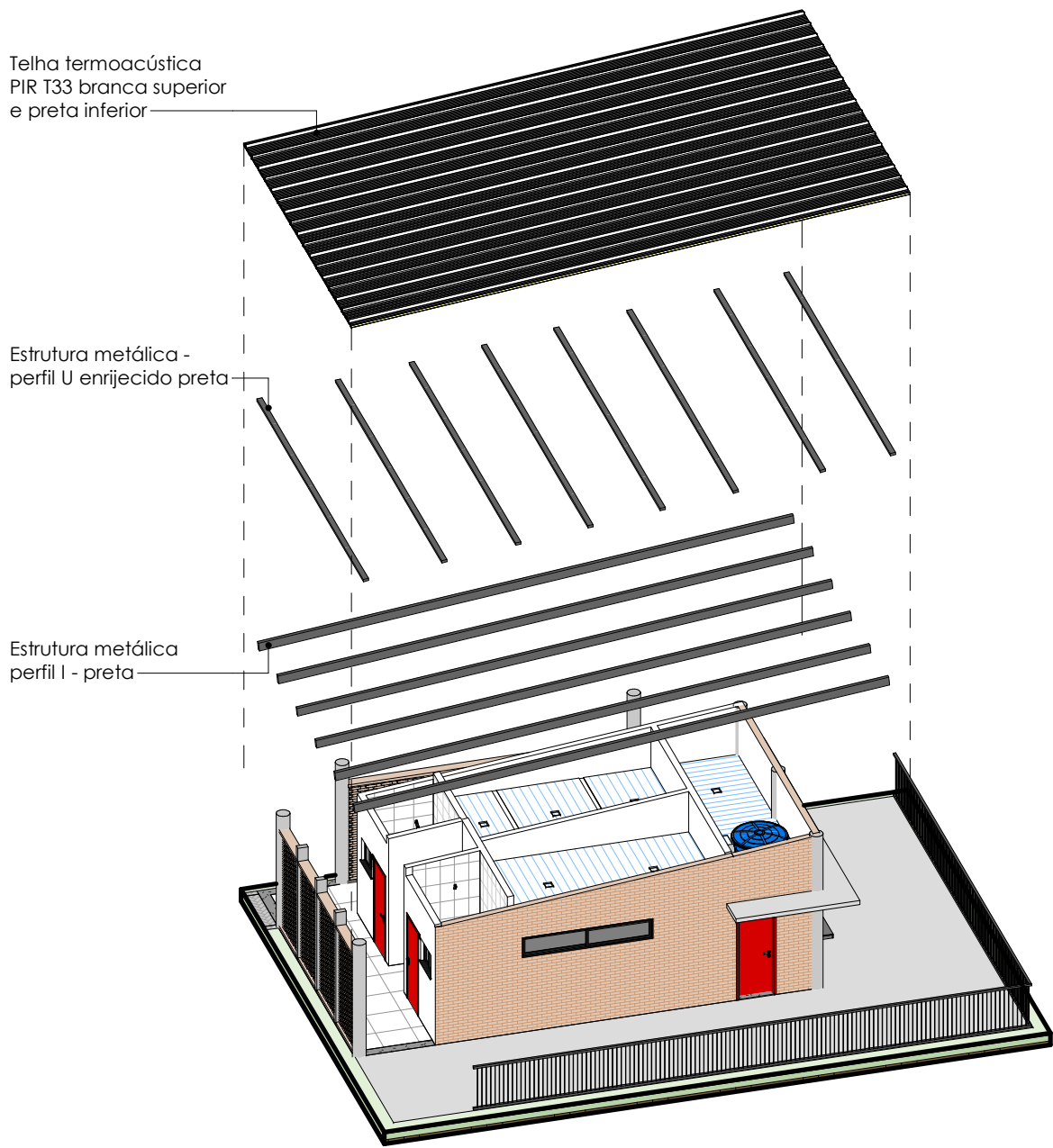

Esquema telhado
ESCALA

<div></div> <div><div>PREFEITURA MUNICIPAL DE ITÁ</div><div>Praça Dr. Aldo Ivo Stumpf, Nº 100, CENTRO - Itá/SC</div><div>CEP: 89.760-000</div><div>Email: arquitetura@ita.sc.gov.br</div></div>	
<div>PROJETO:</div> <div>QUIOSQUE LINHA BONITA</div>	
<div>ENDEREÇO:</div> <div>Esquina entre a antiga Rua Iratin com Rua Santos Dumont, parte da chácara nº 21 e lote urbano 06, lindeira a curva de desapropiação do reservatório da UHE-itá, Bairro Velha Itá</div>	
<div>OBRA:</div> <div>Secretaria de Turismo</div>	
<div>PROPRIETÁRIO</div> <div><div></div><div>Prefeitura Municipal de Itá</div><div>CNPJ: 83.024.240/0001-53</div></div>	<div>INFORMAÇÕES COMPLEMENTARES</div>
<div>RESP. TÉCNICO</div> <div><div></div><div>Gabriella Begnini Ribeiro</div><div>CAU/SC A284917-8</div></div>	
<div>CONTEÚDO:</div> <div>COBERTURA E FACHADAS</div>	<div><div>PRANCHA:</div><div>04/07</div></div>
<div>ESCALA:</div> <div>Como indicada</div>	<div><div>DATA:</div><div>19/12/2025</div></div>

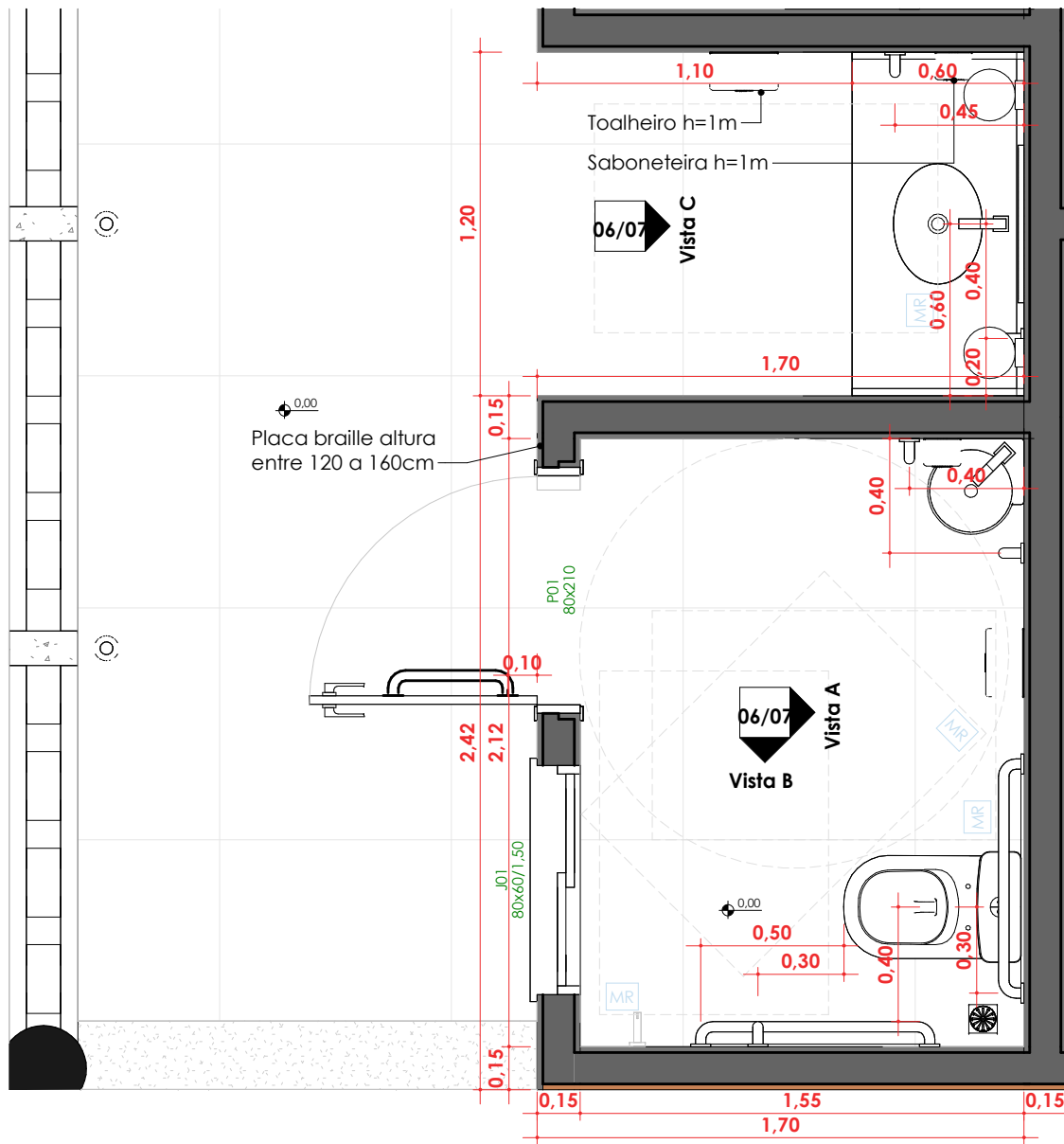

Planta Baixa - Sanitário Coletivo
ESCALA 1 : 25

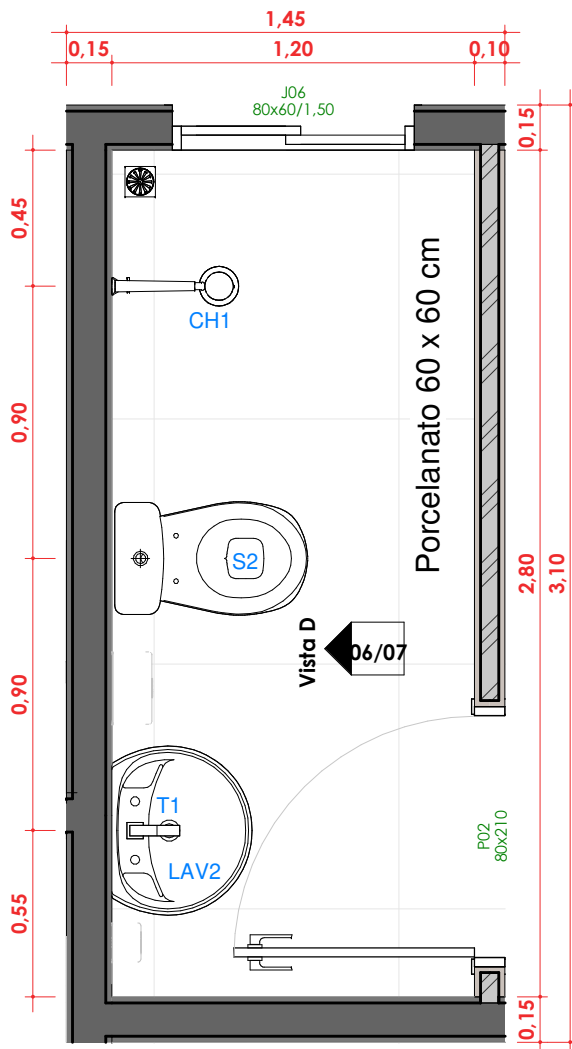

Planta Baixa - Banheiro ADM
ESCALA 1 : 25

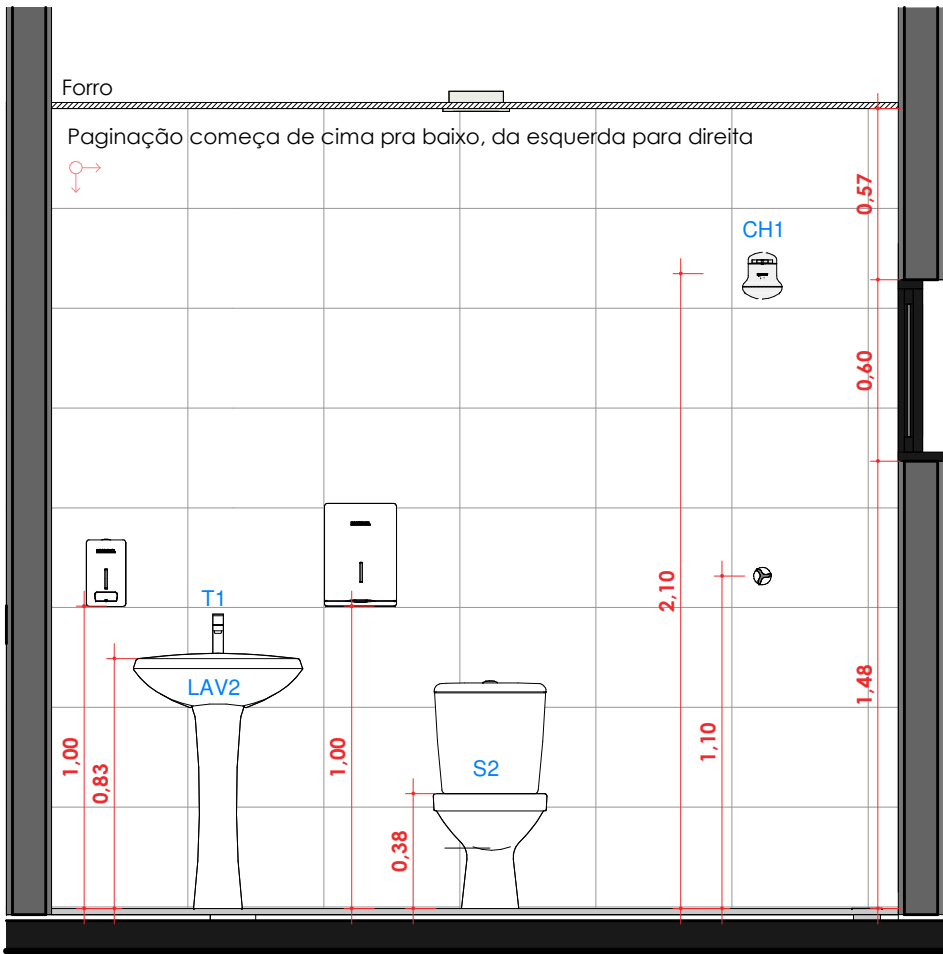

Vista D
ESCALA 1 : 25

Louças e metais - Banheiros coletivos		
Marca	Comentários	Contagem
B1	Barra inox NBR9050 40cm	6
B2	Barra inox NBR9050 80cm	4
B3	Barra inox NBR9050 70cm	2
CH1	Chuveiro Elétrico	1
LAV1	Lavatório oval branco	1
LAV2	Lavatório coluna branco	1
LAV3	Lavatório canto branco	2
S1	Sanitário Caixa Acoplada PCD NBR 9050	2
S2	Sanitário Caixa Acoplada	1
T1	Torneira tipo alavanca inox	4
Total geral		

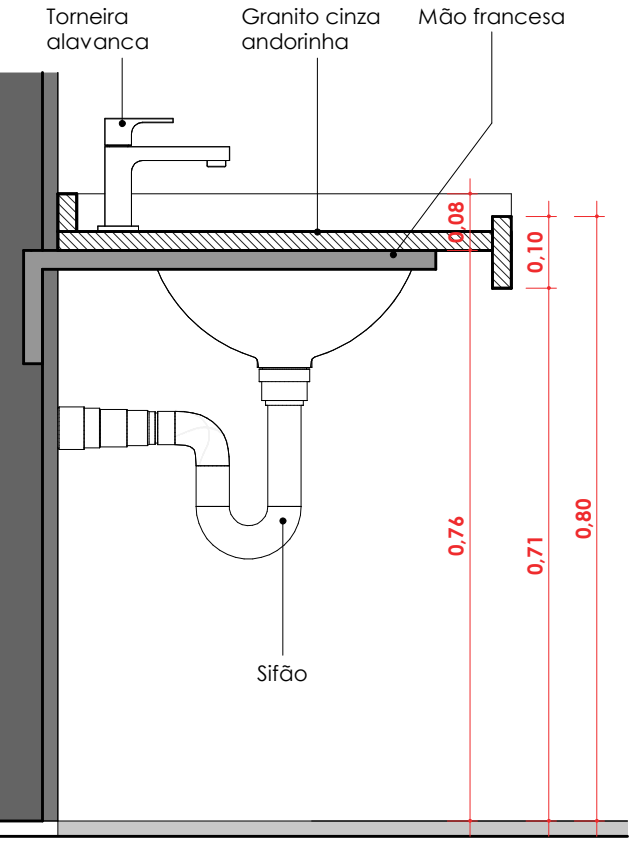

Det. - Lavatório
ESCALA 1 : 10

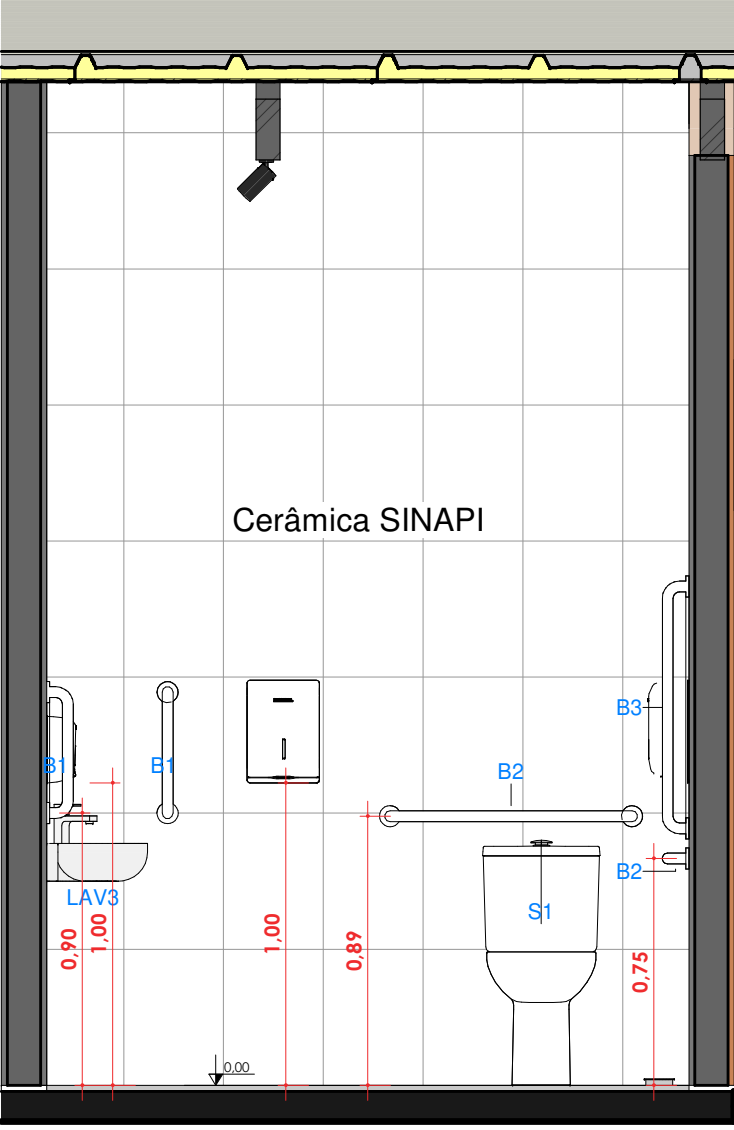

Vista A
ESCALA 1 : 25

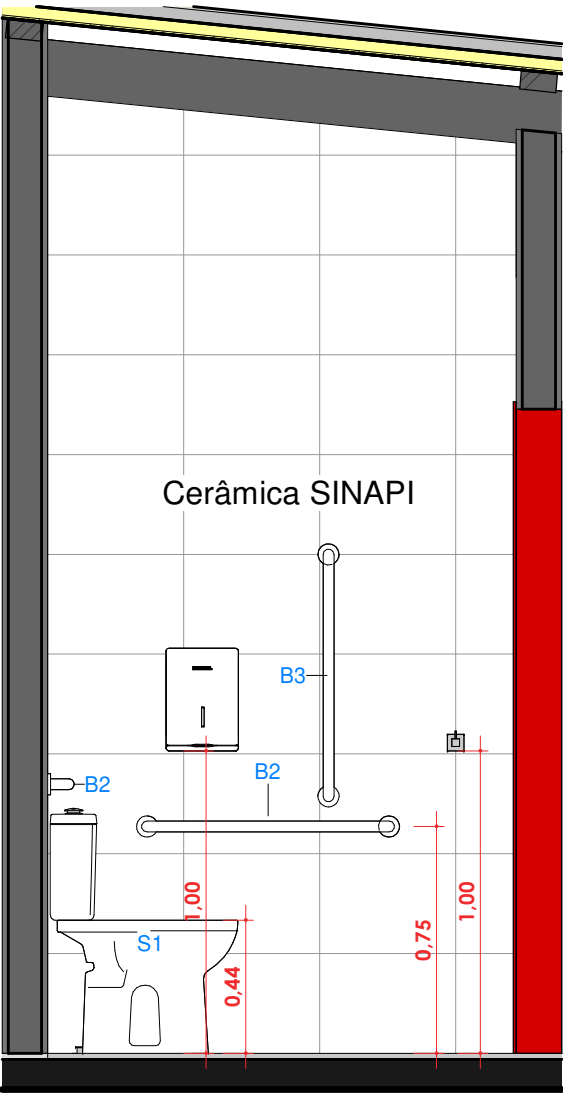

Vista B
ESCALA 1 : 25

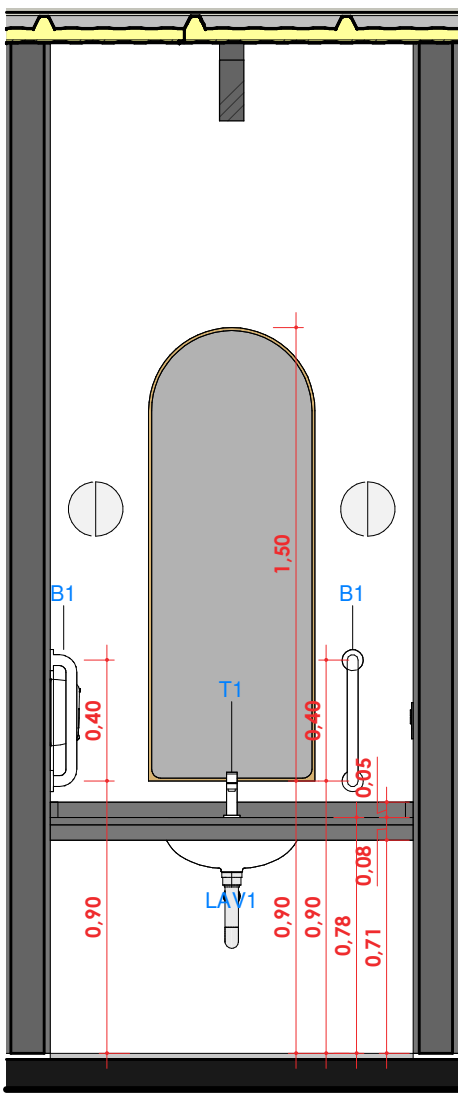

Vista C
ESCALA 1 : 25

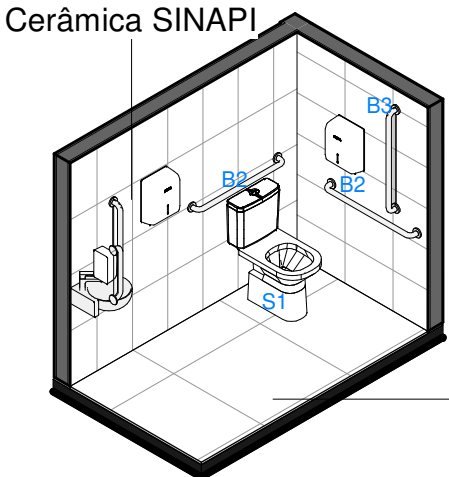

Perspectiva Sanitário
ESCALA

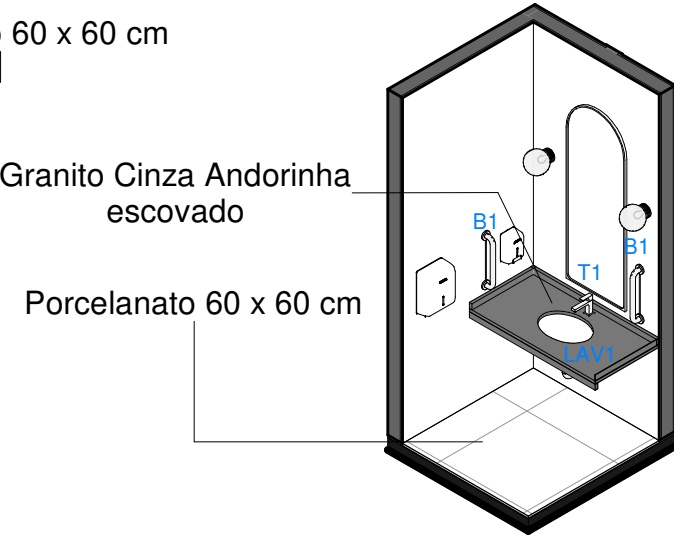

Persp. Lavatório
ESCALA



PREFEITURA MUNICIPAL DE ITÁ

Praça Dr. Aldo Ivo Stumpf, Nº 100, CENTRO - Itá/SC
CEP: 89.760-000

Email: arquitetura@ita.sc.gov.br

CONTEÚDO:
DETALHAMENTO BANHEIROS

PRANCHA:

06/07

ESCALA: Como indicada DATA: 19/12/2025

DIREITOS AUTORAIS RESERVADOS - PROIBIDA A REPRODUÇÃO TOTAL OU PARCIAL

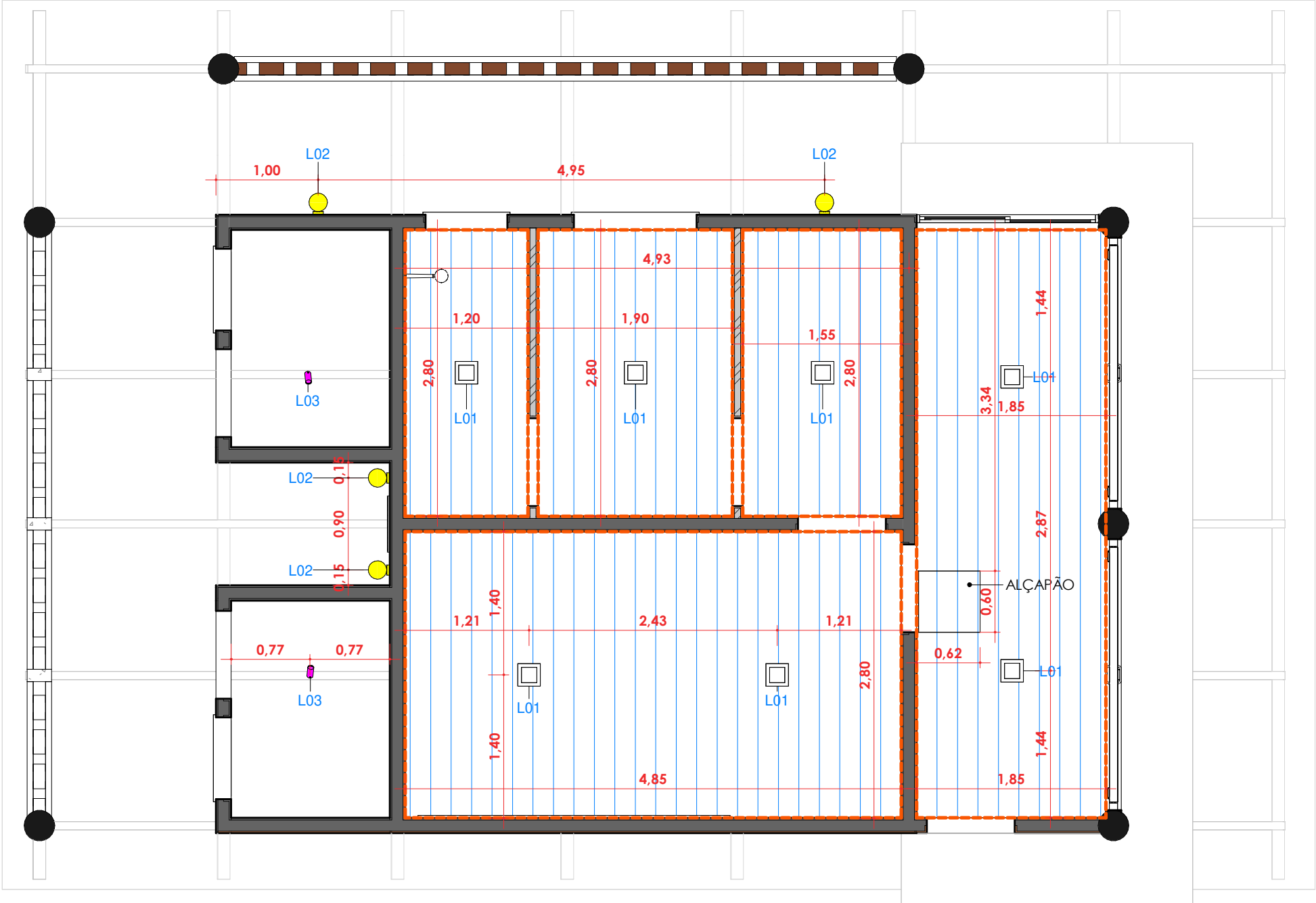

Planta de Forro - Térreo
ESCALA 1 : 50

Forro de PVC Liso

Legenda Forro
ESCALA 1 : 10

Tabela de luminárias				
Imagem	Marca de tipo	Descrição	Materiais	Quantidade
	L01	Plafon de embutir 4000K 18W	Alumínio com pintura eletrostática branca de fábrica	7
	L02	Arandela tipo Tartaruga 3000K H=180CM	Metálico Preto Fosco	4
	L03	2 spots direcionais 3000K	Metálico Preto Fosco	2
	L05	Luminária de piso a prova d'água 3000K	Metálico Preto Fosco	3
Total geral: 16		16		

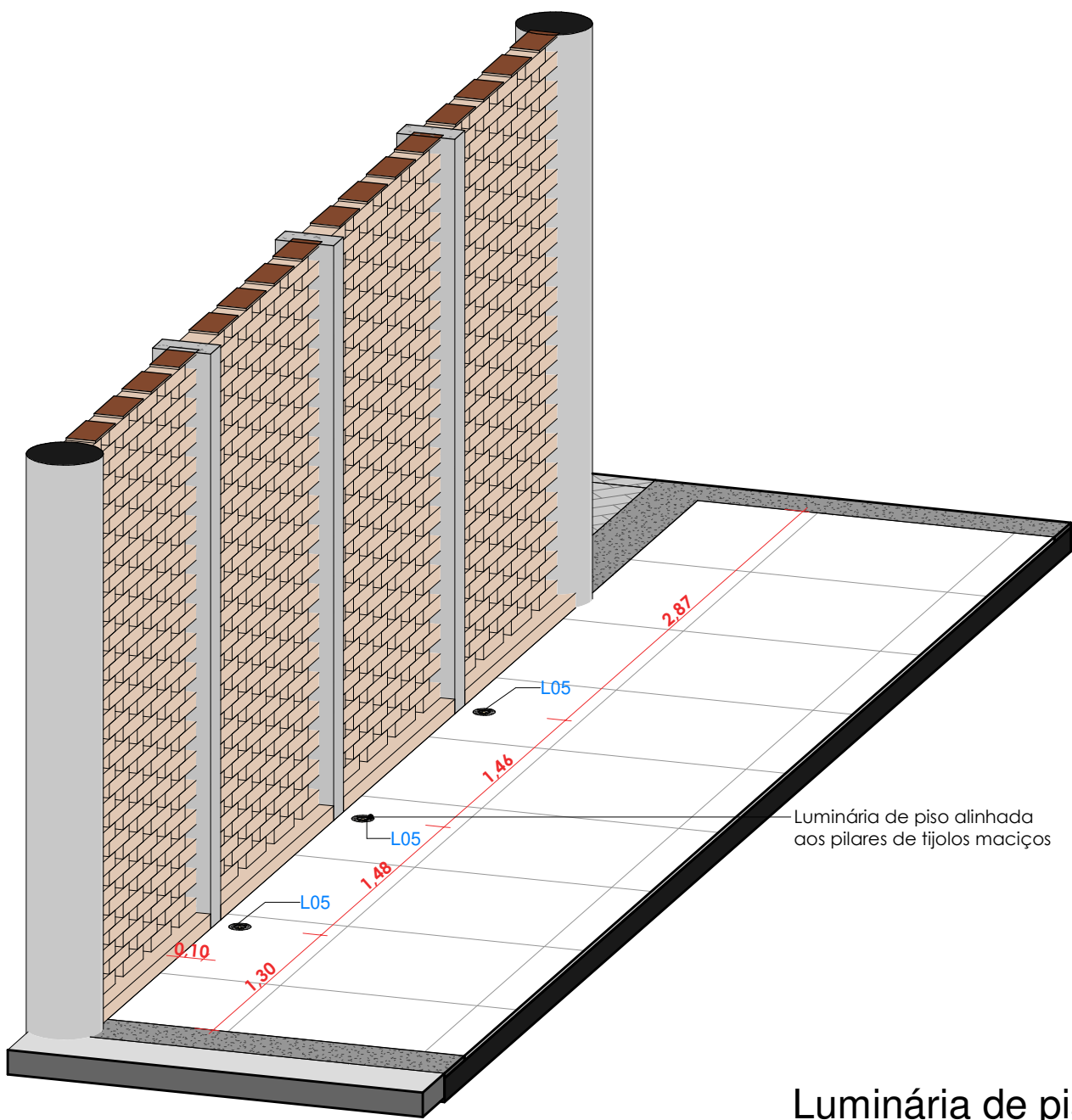

Luminária de piso
ESCALA

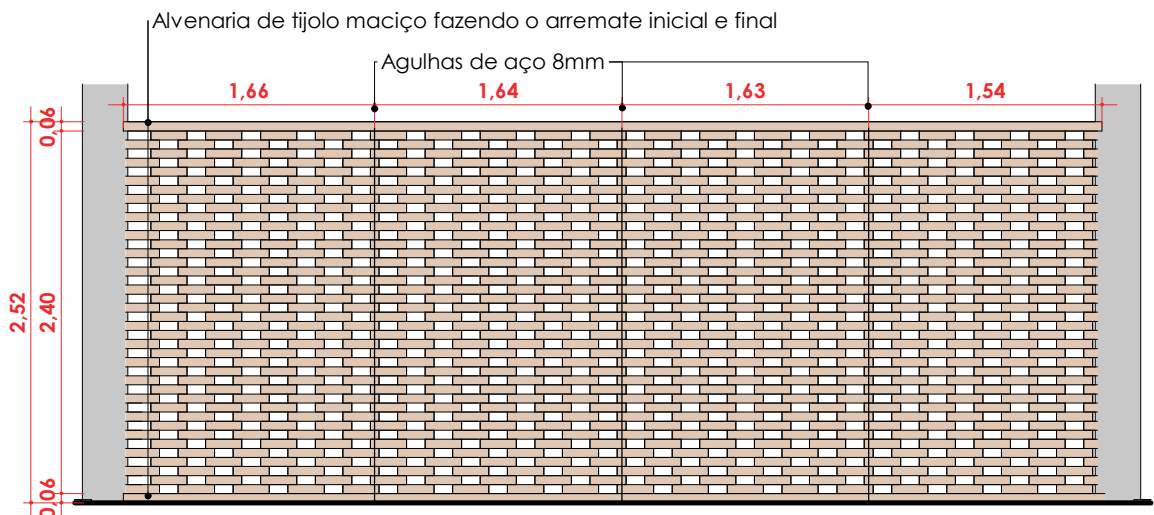

Detalhe 01 - Cobogó tijolo maciço
ESCALA 1 : 50

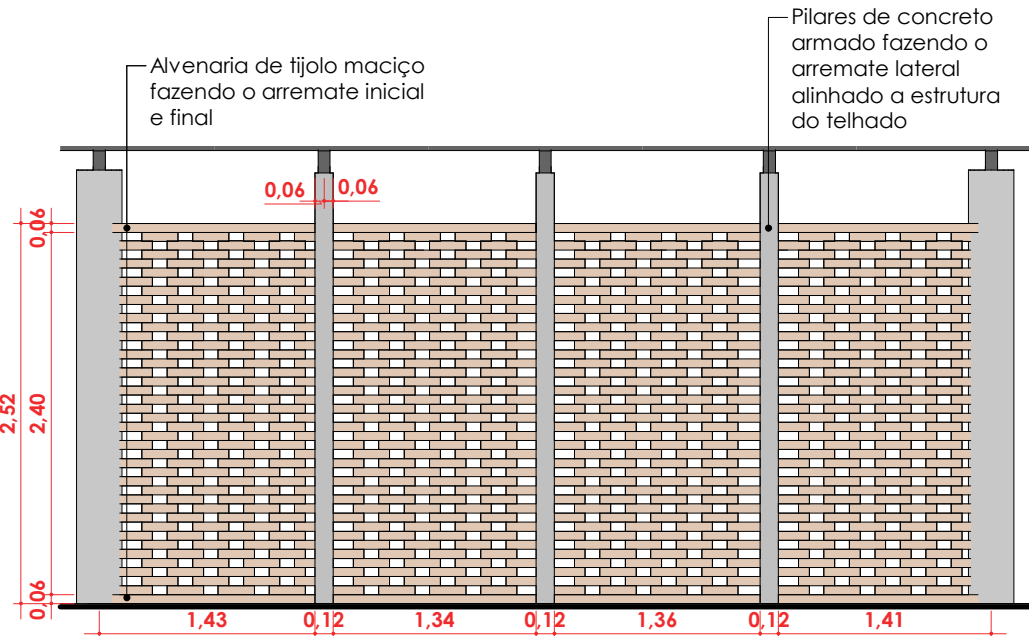

Detalhe 02 - Cobogó Tijolo Maciço
ESCALA 1 : 50



PREFEITURA MUNICIPAL DE ITÁ
Praça Dr. Aldo Ivo Stumpf, Nº 100, CENTRO - Itá/SC
CEP: 89.760-000
Email: arquitetura@ita.sc.gov.br

CONTEÚDO:
DETALHES

PRANCHA:

07/07

ESCALA: Como indicada

DATA:

19/12/2025

DIREITOS AUTORAIS RESERVADOS - PROIBIDA A REPRODUÇÃO TOTAL OU PARCIAL